



ASOCIACION MEXICANA DE PEDIATRIA



# XLIII CONGRESO NACIONAL DE PEDIATRÍA

21 AL 24 DE JULIO 2026  
WTC, CDMX

PROGRAMA  
PRELIMINAR





ASOCIACION MEXICANA DE PEDIATRIA

# MENSAJE DE BIENVENIDA



*En nombre del comité organizador, es un honor darles la bienvenida al XLIII Congreso Nacional de Pediatría. Este año nos honra la participación de destacados expertos nacionales e internacionales, quienes enriquecerán con su experiencia este espacio de intercambio científico.*

*Estamos seguros de que los días del 21 al 24 de Julio de 2026 en el World Trade Center de la Ciudad de México serán una oportunidad invaluable para fortalecer el futuro de la pediatría en nuestra región.*





HORA				SALÓN OLMECA 1, 2 Y 3			
COORDINADORES				DRA. CLAUDIA MONTESINOS RAMÍREZ - DRA. MITCHEL MARTÍN PADILLA ROJAS - DRA. PATRICIA LAUREAN IBARRA			
08:00-08:30				ALIMENTACIÓN Y MICROBIOTA EN PEDIATRÍA DR. RODRIGO VÁZQUEZ FRÍAS			
08:30-09:15				NO TODOS SON IGUALES: PORQUE LA CALIDAD Y SEGURIDAD DE LAS CEPAS PROBIÓTICAS SI IMPORTAN/BB 12 DR. RODRIGO VÁZQUEZ FRÍAS			
09:15-10:00				INTELIGENCIA ARTIFICIAL APLICADA A CONSULTORIO DR. JUAN CARLOS HERNÁNDEZ MARROQUÍN			
10:00-10:45				EJE INTESTINO CEREBRO, EL PAPEL DE LOS PREBIÓTICOS DR. SEAN DEONI (SEATTLE, USA)			
10:45-11:25				INAUGURACIÓN			
11:25-12:00				RECESO			
SALONES		SALÓN OLMECA 1		SALÓN OLMECA 2		SALÓN OLMECA 3	
COORDINADORES		DRA. VIANEY ESCOBAR ROJAS DRA. PATRICIA SALTIGERAL SIMENTAL		DRA. ANA GABRIELA AYALA GERMÁN DR. GASPAR ANTONIO ENCALADA DÍAZ		DRA. JESSIE NALLELY ZURITA CRUZ DR. NELSON WILLADO BARBOSA ARZOLA	
MÓDULOS		INFECTOLOGÍA		GASTROENTEROLOGÍA / NUTRICIÓN		ENDOCRINOLOGÍA	
		SIMPOSIO <b>MYCOPLASMA PNEUMONIAE: MÁS ALLÁ DE LA NEUMONÍA ATÍPICA</b>  COORDINA: DRA. PATRICIA SALTIGERAL SIMENTAL		12:00-12:30 <b>MANEJO DE LA URTICARIA EN EL PACIENTE PEDIÁTRICO</b> DR. CARLOS MACOUZET SÁNCHEZ		12:00-12:30 <b>DISRUPTORES ENDOCRINOS Y SU IMPACTO EN EL DESARROLLO PUBERAL</b> DRA. ANGÉLICA MARTÍNEZ RAMOS MÉNDEZ	
12:00-13:00		<b>MYCOPLASMA PNEUMONIAE: CICLOS EPIDÉMICOS Y AFECCIÓN PULMONAR EN PEDIATRÍA</b> DR. MANUEL EUGENIO NARRO FLORES		12:30-13:30 MESA REDONDA <b>TÓPICOS SELECTOS DE MICROBIOTA EN LA SALUD DEL PACIENTE PEDIÁTRICO. SOMEMI</b>  COORDINA: DR. CARLOS PATRICIO ACOSTA RODRÍGUEZ BUENO DRA. MAGALI REYES APODACA DRA. MIRELLA VÁZQUEZ RIVERA DR. ALEZ ELIZARRARÁS ORTEGA		12:30-13:00 <b>EL USO DE ANÁLOGOS DE GLP-1 PARA OBESIDAD EN ADOLESCENTES</b> DRA. BERENICE AGUIRRE GÓMEZ	
		<b>ENTIDADES CLÍNICAS POR MYCOPLASMA PNEUMONIAE EN PACIENTES PEDIÁTRICOS</b> DR. ANTONIO LUÉVANOS VELÁZQUEZ		13:30-14:00 <b>AVANCES EN LA INTEGRACIÓN DE LA MICROBIOTA DESDE EL NACIMIENTO</b> DRA. ANA GABRIELA AYALA GERMÁN			
		<b>SOSPECHA CLÍNICA DE MYCOPLASMA PNEUMONIAE: ¿CÓMO CONFIRMARLA?</b> DR. AARON ESPINOSA ATRI		14:00-14:30 <b>NUEVAS PERSPECTIVAS DEL CRECIMIENTO SALUDABLE: HUESO, MÚSCULO Y NUTRICIÓN</b> DR. MIGUEL ÁNGEL GUAGNELLI MARTÍNEZ		13:00-14:00 MESA REDONDA <b>RIESGO CARDIOVASCULAR INTERVENCIÓN MULTIDICCIPLINARIA EN NIÑOS Y ADOLESCENTES QUE VIVEN CON SOBREPESO</b>  COORDINA: DRA. BERENICE AGUIRRE GÓMEZ DR. ARTURO PEREA MARTÍNEZ DR. IÑAKI NAVARRO CASTELLANOS DRA. ANA LILIA RODRIGUEZ VENTURA	
13:00-13:30		<b>INFECCIONES RESPIRATORIAS REEMERGENTES</b> DR. ARMANDO CORREA (TCH)					
13:30-14:00		<b>EL ABC DE LAS RESISTENCIAS BACTERIANAS. LO QUE EL PEDIATRA DEBE SABER</b> DR. AGUSTIN RAFAEL DE COLSA RANERO					
14:00-14:30		<b>PISTAS PARA EL DIAGNÓSTICO DEL VIH INFANTIL</b> DR. JAVIER ORDOÑEZ ORTEGA		14:30-15:00 <b>DISCAPACIDAD VISUCEREBRAL. VER Y NO SABER VER</b> DRA. SILVIA MOGUEL ANCHEITA		14:00-14:30 <b>INDICACIONES ACTUALES DEL USO DE HORMONA DE CRECIMIENTO</b> DR. HÉCTOR RAÚL RIVERO ESCALANTE	
14:30-15:00		<b>DESAFÍOS Y TERAPÉUTICA DIRIGIDA DE PRECISIÓN EN DENGUE GRAVE</b> DR. MIGUEL ÁNGEL MINERO HIBERT				14:30-15:00 <b>PUBERTAD PRECOZ</b> DRA. ALEJANDRA DOMÍNGUEZ CAMACHO	



HORA		SALÓN OLMECA 1, 2 Y 3		
COORDINADORES		DRA. LUCILA DEL CARMEN SÁNCHEZ ORTIZ - DR. EFRÉN VILLEGAS SÁNCHEZ		
08:00-08:30	<b>SELECTIVIDAD ALIMENTARIA: ¿CAPRICHOS O TRASTORNO SENSORIAL?. HERRAMIENTAS DE ABORDAJE INTEGRAL</b> DRA. LAURA LORENA BRITO HERRERA			
08:30-09:15	<b>LÁCTEOS ENTEROS, GRASA LÁCTEA Y SALUD CARDIOMETABÓLICA</b> DR. MOISÉS TORRES (CHICAGO, IL)			
09:15-10:00	<b>FIBROSIS QUÍSTICA EN LA ERA DE TERAPIAS MODIFICADORAS: DEL DIAGNÓSTICO NEONATAL A LA MEDICINA DE PRECISIÓN</b> DRA. CLAUDIA GARRIDO GALINDO			
10:00-10:45	<b>EUBIOSIS INMUNOGÉNICA: IMPACTO DE B. BREVE M-16V Y SEGOS/LCFOS EN LA HISTORIA NATURAL DE LA APVL</b> DRA. ERICKA MONTIJO BARRIOS			
10:45-11:30	<b>VACUNAS: ESCUDO CONTRA EL REGRESO DEL PASADO Y LAS AMENAZAS DEL PRESENTE</b> DR. MIGUEL ÁNGEL MINERO HIBERT			
11:30-12:00	<b>RECESO</b>			
SALONES		<b>SALÓN OLMECA 1</b>	<b>SALÓN OLMECA 2</b>	<b>SALÓN OLMECA 3</b>
COORDINADORES		DRA. ALICIA MANDUJANO MANDUJANO DRA. HILDA GABRIELA LEÓN SUAZO	DDR. CARLOS ARCEO MOLINA PALMA DRA. CLAUDIA OLIVARES NOLASCO	DR. JOSÉ LUIS PINACHO VELÁZQUEZ DR. EDUARDO RAFAEL GARCÍA GONZÁLEZ
MÓDULOS	<b>DERMATOLOGÍA</b>	HORARIO	<b>MISCELÁNEOS</b>	<b>URGENCIAS Y TERAPIA INTENSIVA</b>
12:00-12:20	<b>¿CUÁNDO SOSPECHAR UNA GENODERMATOSIS?</b> DRA. IXCHEL ROCÍO RAMÍREZ RICARTE			SIMPOSIO <b>SEPSIS EN PEDIATRÍA</b>
12:20-12:40	<b>HIDRADENITIS SUPURATIVA EN NIÑOS Y ADOLESCENTES</b> DRA. MIRNA ERÉNDIRA TOLEDO BAHENA	12:00-12:30	<b>USO DE PROCNÉTICOS EN PEDIATRÍA</b> DR. ERICK MANUEL TORO MONJARÁZ	<b>EL PROBLEMA DE LOS LÍQUIDOS EN CHOQUE SÉPTICO PEDIÁTRICO. CUÁNDO, CUÁNTO Y TIPO DE LÍQUIDO</b> DRA. JOAN STEPHANIE CELIS JASSO
12:40-13:00	<b>LINFOMAS CUTÁNEOS EN PEDIATRÍA</b> DRA. LUISA MARIANA GUERRERO ESCUDERO	12:30-13:00	NOMBRE PONENTE	<b>NUEVAS GUÍAS DE LA CAMPAÑA PARA SOBREVIVIR A LA SEPSIS PEDIÁTRICA 2026</b> DR. EDUARDO RAFAEL GARCÍA GONZÁLEZ
13:00-13:20	<b>NUEVOS INMUNOMODULADORES EN DERMATOLOGÍA PEDIÁTRICA</b> DRA. HELENA VIDAURRI DE LA CRUZ	13:00-13:30	<b>EJE INTESTINO PULMÓN. LA IMPORTANCIA DE LOS PROBIÓTICOS EN EL TRATAMIENTO DE IVRA</b> DR. CARLOS DE LA TORRE	<b>APLICANDO IA EN URGENCIAS</b> DR. JOSÉ LUIS PINACHO VELÁZQUEZ
13:20-13:40	<b>ALGORITMO DE DIAGNÓSTICO Y MANEJO DE ANOMALÍAS VASCULARES</b> DRA. ADRIANA MARÍA VALENCIA HERRERA			
13:40-14:00	<b>MANEJO DE CICATRICES EN ACNÉ</b> DRA. JADE LINDA CASTELLANOS CASTRO	13:30-14:00	<b>NUTRIENDO FUTUROS SALUDABLES: ESTRATEGIA PARA LA ERRADICACIÓN DE LA DESNUTRICIÓN AGUDA INFANTIL</b> DR. DANIEL ACEVES VILLAGRÁN (SS)	<b>CUÁNDO INICIAR LA TERAPIA DE REPLAZO RENAL EN LA LESIÓN RENAL AGUDA</b> DR. MARIO NIEVES TRUJILLO
14:00-15:00	<b>PANEL DE EXPERTOS MEDICINA DE PRECISIÓN: VITAMINA D. ¿CUÁNDO Y A QUIÉN SUPLEMENTAR?</b>  COORDINA: DRA. JESSIE NALLELY ZURITA CRUZ DR. OSCAR DANIEL ISUNZA ALONSO DR. GUSTAVO SEGURA MORENO L.N. METZLY PAMELA PÉREZ RODRÍGUEZ	14:00-14:30	<b>CUANDO ALGO NO ENCAJA: ROL DEL PEDIATRA</b> DR. RAYMUNDO RODRÍGUEZ HERRERA	<b>PARDS. NUEVA DEFINICIÓN Y AVANCES EN EL TRATAMIENTO</b> DRA. ASTRID CORTÉS VARGAS
		14:30-15:00	<b>ENFERMEDAD CELIACA. MODA O REALIDAD EN MÉXICO</b> DRA. ANA GABRIELA AYALA GERMÁN	<b>PSIQUIATRÍA INFANTIL DE ENLACE EN LOS SERVICIOS DE URGENCIAS</b> DR. VALENTÍN RAFAEL PÉREZ ESCOBEDO

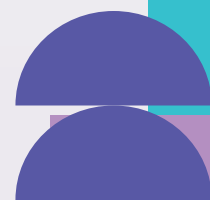

HORA	MIXTECA 1		MIXTECA 2
COORDINADORES	DR. CONCEPCIÓN JERÓNIMO AGUILAR DR. ULISES MENDOZA CORTÉS	COORDINADORES	DR. RICARDO NAVA JÁCOME DRA. JOSEFA LÓPEZ GUZMAN
	<b>ACCIDENTES E INTOXICACIONES</b>		<b>SALUD MENTAL Y ENSEÑANZA</b>
	SIMPOSIO <b>SINERGIAS ENTRE LA CONTAMINACIÓN POR POLÍMEROS Y EL CAMBIO CLIMÁTICO EN LA EMERGENCIA DE ENFERMEDADES</b> COORDINA: DRA. MARÍA TERESA RAMOS CERVANTES	<b>08:00-08:30</b>	<b>EXPERIENCIAS ADVERSAS EN LA INFANCIA Y SU EFECTO ACUMULATIVO EN LA SALUD MENTAL EN LA ADOLESCENCIA</b> DRA. ABIGAIL CASAS MUÑOZ (ACADMEXPED)
<b>08:00-08:20</b>	<b>MICROPLÁSTICOS Y SALUD INFANTIL: LA NUEVA EXPOSICIÓN SILENCIOSA</b> DRA. MARTHA GUEVARA CRUZ		
<b>08:20-08:40</b>	<b>CAMBIO CLIMÁTICO</b> DRA. BLANCA MARÍA DEL REFUGIO MORFIN MACIEL (ACADMEXPED)	<b>08:30-09:00</b>	<b>SIMULACIÓN EN PEDIATRÍA: UNA ESTRATEGIA DE APRENDIZAJE ÉTICA</b> DRA. ANGÉLICA GARCÍA GÓMEZ
<b>08:40-09:00</b>	<b>CÓMO INFLUYE EL CAMBIO CLIMÁTICO EN LAS ENFERMEDADES INFECCIOSAS EN PEDIATRÍA</b> DR. FRANCISCO JAVIER OTERO MENDOZA		
<b>09:00-09:20</b>	<b>PELIGROS AMBIENTALES Y SALUD INFANTIL: EL PAPEL DEL PEDIATRA EN LA PREVENCIÓN</b> DRA. DULCE BRISA GARCÍA GAENZA	<b>09:00-09:30</b>	<b>IA EN LA ENSEÑANZA DE LA PEDIATRÍA</b> DRA. MA TERESA CHAVARRÍA JIMÉNEZ
<b>09:20-09:30</b>	<b>SESIÓN DE PREGUNTAS Y RESPUESTAS</b>		
<b>09:30-10:00</b>	<b>INGESTA DE CUERPO/SUSTANCIA EXTRAÑA: ¿CUÁNDO LA ENDOSCOPIA?</b> DR. ARID ALEJANDRO DÍAZ DE LEÓN RIVERA	<b>09:30-10:00</b>	<b>AMBIENTES ACADÉMICOS SALUDABLES EN LOS CURSOS DE PEDIATRÍA</b> DRA. CLAUDIA JIMENA VILCHIS MACEDO
<b>10:00-10:30</b>	<b>MANEJO DEL PACIENTE QUEMADO EN LA SALA DE URGENCIAS</b> DRA. MARÍA CHACÓN GÓMEZ DR. JARILLO	<b>10:00-10:30</b>	<b>MARCO LEGAL EN LA PRÁCTICA PEDIÁTRICA. UNA MATERIA OLVIDADA EN EL CURRÍCULO</b> DR. GERMÁN BAZÁN MIRANDA
<b>10:30-11:00</b>	<b>INTOXICACIONES EN PEDIATRÍA: LA IA COMO HERRAMIENTA PARA DECISIONES MÁS PRECISAS</b> DR. JOSÉ ERICK ARTEAGA MENCHACA	<b>10:30-11:00</b>	<b>MANEJO DE LA CONDUCTA AUTOLESIVA SUICIDA Y NO SUICIDA EN EL SERVICIO DE URGENCIAS PEDIATRÍA POR EL ESPECIALISTA EN PSIQUIATRÍA INFANTIL</b> DRA. LAURA FRITSCHÉ GARCÍA
<b>11:00-11:30</b>	<b>SÍNDROME DE ABSTINENCIA NEONATAL</b> DRA. MARÍA ELENA ORTEGA RAMÍREZ	<b>11:00-11:30</b>	<b>CONDUCTAS DE RIESGO EN ADOLESCENTES</b> DRA. ADRIANA CALLEJA SALAZAR



11:30-12:00		RECESO	
HORA	MIXTECA 1	MIXTECA 2	
COORDINADORES	DR. MARGARITO MARÍN ROMERO DRA. FABIOLA ALEJANDRA HERNÁNDEZ ROMANO	COORDINADORES	DR. ALBERTO URBINA GUTIÉRREZ DR. IVÁN DE JESÚS VARGAS ALMANZA
HORARIO	NEONATOLOGÍA	MEDICINA DEL ADOLESCENTE Y GINECOLOGÍA	
12:00-12:30	<b>EPISODIOS DE HIPOXEMIA EN EL PREMATURO. NO TODOS SON APNEA</b> DR. EDUARDO BANGALARI (MIAMI, USA)	12:00-12:30	<b>TIPS PARA LA ATENCIÓN DEL ADOLESCENTE EN CONSULTA</b> DRA. MARÍA OFELIA MENDOZA ROJAS
12:30-13:30	MESA REDONDA <b>IMPACTO DE LOS PRIMEROS 1,000 DÍAS EN LA SALUD INFANTIL</b> COORDINA: DRA. ALICIA ELIZABETH ROBLEDO GALVAN  DR. EDUARDO BANGALARI DRA. JESSIE NALLELY ZURITA CRUZ DR. CARLOS LÓPEZ CANDIANI	12:30-13:00	<b>ADOLESCENTES CON TRASTORNOS DE CONDUCTA ALIMENTARIA ¿CÓMO ABORDARLOS?</b> DRA. ROSA EDITH GÁLVEZ MARTÍNEZ
		13:00-13:30	<b>RETOS CLÍNICOS PARA EL PEDIATRA EN LA ERA DIGITAL Y DE LAS CONDUCTAS DE RIESGO (MR)</b> DRA. NELLY CECILIA CAPETILLO VENTURA
13:30-14:00	<b>DIFICULTAD RESPIRATORIA EN EL RECIÉN NACIDO Y LOS DISPOSITIVOS DE SOPORTE</b> DR. PEDRO IVÁN BARRERA MARTÍNEZ	13:30-14:00	<b>ALTERACIONES DEL SUEÑO EN EL ADOLESCENTE Y SUS REPERCUSIONES</b> DRA. CAROLINA MUÑOZ PEREA
14:00-14:30	<b>NEUROPROTECCIÓN EN EL PREMATURO</b> DR. CARLOS ARMENTA SAN SEBASTIÁN	SIMPOSIO <b>GINECOLOGÍA Y MEDICINA DEL ADOLESCENTE</b> COORDINADOR: DRA. ELSA DÍAZ LÓPEZ	
14:30-15:00	<b>MEDICINA DE PRECISIÓN EN SEPSIS NEONATAL</b> DR. DILLAN DAVID IZAGUIRRE ALCANTARA	14:00-14:05	<b>INTRODUCCIÓN</b> DRA. ELSA DÍAZ LÓPEZ
		14:05-14:20	<b>SANGRADO UTERINO ANORMAL</b> DR. SERAFIN ROMERO HERNÁNDEZ
		14:20-14:35	<b>DISMENORREA</b> DRA. ANA VELASCO GUZMÁN
		14:35-14:50	<b>EMBARAZO NO DESEADO</b> DR. ZIGOR CAMPOS GOENAGA
		14:50-15:00	<b>CONCLUSIONES</b> DRA. ELSA DÍAZ LÓPEZ





HORA				SALÓN OLMECA 1, 2 Y 3					
<b>COORDINADORES</b>				DR. ELIAS CÓRDOVA SASTRÉ- DRA. GABRIELA ARENAS ORNELAS					
<b>08:00-09:00</b>				<b>DIAGNÓSTICO MOLECULAR DE INFECCIÓN RESPIRATORIA EN EL PACIENTE AMBULATORIO</b> DR. JOAQUÍN RINCÓN ZUNO					
<b>09:00-09:45</b>				<b>CUANDO LA ARAÑA SÍ IMPORTA: RECONOCIMIENTO Y MANEJO URGENTE DE MORDEDURAS POR VIUDA NEGRA O ARAÑA VIOLINISTA EN NIÑOS</b> DRA. ATZIMBA SALAS PADILLA					
<b>09:45-10:30</b>				<b>VSR: PROTEGIENDO A CADA NIÑO MEXICANO, CONSTRUYENDO UN FUTURO MÁS SALUDABLE</b> DR. FRANCISCO ESPINOSA ROSALES					
<b>10:30-11:15</b>				<b>COLORANTES Y SISTEMA INMUNE INFANTIL: RIESGOS QUE NO VES</b> DR. CHRYSTOPHERSON GENGYNY CABALLERO LÓPEZ					
<b>11:15-12:00</b>				<b>FÓRMULA A BASE DE ARROZ: EVIDENCIA Y APLICACIONES EN APVL, INTOLERANCIAS Y ALIMENTACIÓN BASADA EN PLANTAS</b> DR. FRANCISCO ESPINOSA ROSALES DR. MIGUEL ÁNGEL VICHIDO LUNA					
<b>12:00-12:30</b>				<b>RECESO</b>					
<b>SALONES</b>				<b>SALÓN OLMECA 1</b>		<b>SALÓN OLMECA 2</b>		<b>SALÓN OLMECA 3</b>	
<b>COORDINADORES:</b>				DRA. MARIA FERNANDA FERNÁNDEZ BAUTISTA DR. JOSÉ MARCOS FELIX CASTRO		DRA. BRENDA YOLANDA MORENO DENOGEAN DRA. MARÍA DE LA LUZ REYES ORTEGA		DR. HORACIO SILVA RAMÍREZ DRA. MARÍA ASUNCIÓN MARTÍN MARTÍN	
<b>MÓDULOS</b>				<b>HEMATOLOGÍA</b>		<b>MISCELÁNEOS</b>		<b>PEDIATRÍA PREDICTIVA</b>	
<b>12:30-13:00</b>				<b>NEUTROPENIA INFANTIL</b> DR. RICARDO FLORES (TCH)		<b>PROTEGIENDO A LOS LACTANTES CON ECZEMA: NUEVAS EVIDENCIAS EN FÓRMULA A PARTIR DE LECHE ENTERA DE CABRA</b> PROF. MIGUEL SÁENZ DE PIPAÓN (MADRID)		<b>CUANDO LA DIETA PROGRAMA LA ENFERMEDAD: METABOLISMO INFLAMACIÓN Y MICROBIOTA EN LA PEDIATRÍA MODERNA</b> DRA. MARÍA DEL CARMEN GORBEA ROBLES	
<b>13:00-13:30</b>				<b>EVOLUCIÓN DE LAS INFECCIONES RESPIRATORIAS, TENDENCIAS Y PREVENCIÓN</b> DRA. SARA ELBA ESPINOSA PADILLA		NOMBRE PONENTE		<b>VACUNACIÓN 2026-2027 AVANCES RETOS Y NUEVAS FRONTERAS</b> DR. ARMANDO CORREA (TCH)	
<b>13:30-14:00</b>				<b>MANEJO DE REACCIONES TRANSFUSIONALES MÁS FRECUENTES</b> DRA. PATRICIA GALINDO DELGADO		<b>MÁS ALLA DE LA ANEMIA, DEFICIENCIA DE HIERRO Y SU IMPACTO EN LA INFANCIA</b> DRA. JIMENA CARRANZA MARTINEZ		<b>RESPIRAR EN EL SIGLO XXI: CAMBIO CLIMÁTICO Y ENFERMEDAD ALÉRGICA EN PEDIATRÍA</b> DR. GERARDO TIBURCIO LÓPEZ PÉREZ	
<b>SIMPOSIO</b> <b>EL NIÑO CON SANGRADO: LO QUE EL PEDIATRA DEBE SABER</b> COORDINA: DR. JOSÉ MARCOS FELIX CASTRO									
<b>14:00-14:30</b>				<b>MANEJO DEL SANGRADO EN PEDIATRÍA: ANTIFIBRINOLÍTICOS Y ESTRATEGIAS FARMACOLÓGICAS</b> DRA. MARÍA ELENA MARTÍNEZ GUERRA (SIPBM)		<b>EXANTEMAS. AMPLIANDO LA MIRADA</b> DRA. ERIKA RAMÍREZ CORTÉS		<b>CONTROL DE MIOPIA. ESTRATEGIAS PARA DISMINUIR SU PROGRESIÓN</b> DRA. NAIRA C. PEREYRA MUÑOZ	
<b>14:30-15:00</b>				<b>ABORDAJE DEL NIÑO CON SANGRADO</b> DRA. MARÍA GUADALUPE ORTIZ TORRES		<b>SX DOWN: RETOS CLÍNICOS A LO LARGO DE LA INFANCIA</b> DRA. KARLA FLORES ARIZMENDI		<b>LAL-D, SHUa EN LA PRÁCTICA CLÍNICA</b> DRA. ANA CECILIA NAVARRO RAMÍREZ DR. LUIS MATEO CARBAJAL RODRÍGUEZ	





# JUEVES 23 DE JULIO

HORA	MIXTECA 1	MIXTECA 2
<b>COORDINADORES:</b>	DRA. NADIA GISELA RAMÍREZ VARGAS DR. SAMUEL GUZMÁN TOBIAS	DRA. DORA SALAZAR HERRERA DRA. VICTORIA CERVANTES PARRA
<b>HORARIO</b>	<b>INMUNOLOGÍA Y ENFERMEDADES RARAS</b>	<b>PUERICULTURA Y PEDIATRÍA SOCIAL</b>
<b>08:00-08:30</b>	<b>SOPORTE RESPIRATORIO MENOS INVASIVO, ¿ES SIEMPRE LO MEJOR?</b> DR. EDUARDO BANCALARI (MIA)	<b>08:00-08:45</b> <b>CONVERSATORIO</b> <b>SECRECIÓN VAGINAL. ¿CUÁNDO ES UN PROBLEMA?</b>  COORDINA: DRA DORA SALAZAR HERRERA DRA. VIANEY ESCOBAR ROJAS, DRA. ELSA DIAZ LÓPEZ, DR. ZIGOR CAMPOS GOENAGA, DR. GUILLERMO FOJACO VILLANUEVA
<b>08:30-09:00</b>	<b>NUEVOS CRITERIOS DE SÍNDROME DE ANTICUERPOS ANTIFOSFOLÍPIDOS APLICADOS EN PEDIATRÍA</b> DR. ALFONSO RAGNAR TORRES JIMÉNEZ	<b>08:45-09:15</b> <b>MÁS QUE DIENTES, EL IMPACTO DE LA SALUD ORAL EN EL DESARROLLO INFANTIL</b> ODONTOPED. ANA IRAÍS GUIZAR ESPINOSA  <b>SIMPOSIO</b> <b>LA PUERICULTURA EN EL DESARROLLO INTEGRAL DEL NIÑO SPI</b> COORDINA: DR. JUAN PEDRO ESPINOSA ZACARIAS
<b>09:00-09:30</b>	<b>DEFICIENCIA SELECTIVA DE ANTICUERPOS CON INMUNOGLOBULINAS NORMALES:DIAGNÓSTICO Y TRATAMIENTO</b> DRA. SARA ELVA ESPINOSA PADILLA	<b>09:15-09:20</b> <b>INTRODUCCIÓN</b> DR. JUAN PEDRO ESPINOSA ZACARIAS
<b>09:30-10:00</b>	<b>VASCULITIS POR IgA: ¿ENFERMEDAD BENIGNA?</b> DRA. ANA LUISA RODRÍGUEZ LOZANO	<b>09:20-09:35</b> <b>VIGILANCIA DEL DESARROLLO: MÁS ALLÁ DE LAS CURVAS DE CRECIMIENTO. CLAVES PARA UNA DETECCIÓN TEMPRANA Y EFECTIVA DE LAS DESVIACIONES</b> DRA. ALEJANDRA ITZEL CONTRERAS RIVAS
<b>10:00-10:30</b>	<b>RECONOCIMIENTO DE LOS EVENTOS CRÍTICOS EN LAS ENFERMEDADES REUMÁTICAS EN LA SALA DE URGENCIAS</b> DR. ENRIQUE FAUGIER FUENTES	<b>09:35-09:50</b> <b>EL ARTE DE LA TRANSICIÓN: DESTETE CONSCIENTE Y RESPETUOSO PARA EL NIÑO Y LA FAMILIA</b> DRA. PERLA KARINA GARCIA MAY
<b>10:30-11:00</b>	<b>¿Y SI FUERA HUNTER? CLAVES PARA DETECTAR LO QUE NO SIEMPRE SE VE</b> NOMBRE DE PONENTE	<b>09:50-10:05</b> <b>PEQUEÑOS GRANDES MALESTARES: CÓLICOS DEL LACTANTE, DISQUECIA FUNCIONAL, REFLUJO. UN ENFOQUE INTEGRAL</b> DR. JAIME ERNESTO ALFARO BOLAÑOS
<b>11:00-11:30</b>	<b>ENFERMEDADES RARAS</b> DRA. LETICIA BELMONT MARTÍNEZ (ACADMEXPED)	<b>10:05-10:15</b> <b>SESIÓN PREGUNTAS Y RESPUESTAS</b> DR. JUAN PEDRO ESPINOSA ZACARIAS
<b>11:30-12:00</b>	<b>ABORDAJE INICIAL DEL NIÑO CON HEPATO-ESPLENOMEGALIA: DE LA SOSPECHA DIAGNÓSTICA AL MANEJO</b> DRA. MAGDALENA CERÓN RODRÍGUEZ	<b>10:15-10:45</b> <b>EL PEDIATRA COMO GUÍA: RESPUESTAS EFECTIVAS A LOS DESAFÍOS DE LA CRIANZA MODERNA</b> MTRA. GABRIELA POLO HERRERA (UNICEF)  <b>10:45-11:15</b> <b>NOM 046</b> <b>ATENCIÓN INTEGRAL DEL ABUSO Y VIOLACIÓN SEXUAL</b> DR. JOSÉ ANTONIO DURÁN DE LA CRUZ (CENSA)  <b>11:15-12:00</b> <b>PRESENTACIÓN DE TRABAJOS LIBRES</b> DR. MIGUEL ÁNGEL VILLASIS KEEVER
<b>12:00-12:30</b>	<b>RECESO</b>	

PROGRAMA PRELIMINAR SUJETO A CAMBIOS SIN PREVIO AVISO





HORA	MIXTECA 1	MIXTECA 2
<b>COORDINADORES:</b>	DR. JUAN PEDRO ESPINOSA ZACARIAS DRA. ERIKA GALLEGOS PERALTA	DR. OSCAR ALEJANDRO RUVALCABA ROJAS DR. ELLIOTH ALONSO FEDERICO QUINTANA GARCÍA
<b>HORARIO</b>	<b>NEUROLOGÍA</b>	<b>ONCOLOGÍA</b>
<b>12:30- 13:00</b>	<b>ABORDAJE DE ENFERMEDADES DESMIELINIZANTES</b> DRA. LETICIA MUNIVE BÁEZ	<b>12:30- 13:00</b> <b>DETECCIÓN OPORTUNA DE RETINOBLASTOMA. UN RETO PARA EL PEDIATRA</b> DR. DANIEL ORTIZ MORALES
<b>13:00-13:30</b>	<b>SÍNCOPE: ABORDAJE INTEGRAL</b> DR. ALBERTO ZÁRATE FUENTES DRA. GABRIELA ARENAS ORNELAS	<b>13:00- 13:30</b> <b>PrOfILE EN ACCIÓN: PRIORIZACIÓN CONSENSUADA DE RECOMENDACIONES NACIONALES PARA FORTALECER EL DIAGNÓSTICO OPORTUNO DEL CÁNCER INFANTIL EN MÉXICO</b> PONENTE LÍDER: DRA. KARLA GUERRERO DRA. SOAD FUENTES-ALABÍ (ST. JUDE)
<b>13:30-14:00</b>	<b>GUILLAIN-BARRÉ Y SUS VARIANTES</b> DR. ISRAEL SALAZAR ALPUCHE	<b>13:30-14:00</b> <b>DEFENSORES DEL CÁNCER INFANTIL Y COMPROMISO COMUNITARIO</b> DR. RICARDO FLORES (TCH)
		AMOHP <b>CÁNCER INFANTIL</b> COORDINADORA: DRA. ANA IDALIA YÉPEZ CASTILLO*
<b>14:00-14:30</b>	<b>NEURODIVERSIDAD Y NEURODIVERGENCIA ¿CÓMO FAVORECER UN DESARROLLO INTEGRAL?</b> DR. ANTONIO RIZZOLI CÓRDOBA	<b>14:00-14:05</b> <b>IMPORTANCIA DEL DIAGNÓSTICO TEMPRANO Y LA SUPERVIVENCIA</b> DRA. FARINA ARREGUÍN GONZÁLEZ
<b>14:30-15:00</b>	<b>ABORDAJE DE CEFÁLEAS</b> DRA. ELLIE CORBIN (COOKs CH)	<b>14:05-14:35</b> MESA REDONDA <b>DIAGNÓSTICO TEMPRANO DEL CÁNCER INFANTIL</b> MODERA: DR. CÉSAR ALEJANDRO GALVÁN DÍAZ DR. JOSHUE EDUARDO VERGARA GÁMEZ, ING. LEONARDO ARANA DE LA GARZA, MTRA. MARTHA ARRIETA RANGEL, DRA. FERNANDA HIDALGO MARTÍNEZ
		<b>14:35-15:00</b> CONVERSATORIO <b>VIVIR DESPUÉS DEL CÁNCER INFANTIL – VOZ DE LOS SUPERVIVIENTES</b> COORDINADORA: DRA. MARTHA ZAPATA TARRÉS  MAYLET VALENTÍN CALDERÓN DANIEL BENAJMÍN JUÁREZ COMBONI ANDREA SÁNCHEZ URZÚA





# VIERNES 24 DE JULIO

**XLIII**  
CONGRESO  
NACIONAL  
DE PEDIATRÍA

HORA		SALÓN OLMECA 1, 2 Y 3		
COORDINADORES		DR. CARLOS LÓPEZ CANDIANI DR. YAHIEL OSORIO ALAMILLO		
08:00-08:30	<b>SKIN CARE Y DISRUPTORES NEUROENDÓCRINOS</b> DRA. ANDREA VENEGAS ANDRADE			
08:30-09:00	<b>NEFROGENÉTICA: HERRAMIENTA PARA DIAGNÓSTICO Y TRATAMIENTO</b> DRA. MARA MEDEIROS DOMINGO			
09:00-09:45	DR. HÉCTOR ADAME (TEXAS USA)			
09:45-10:45	<b>UNIDOS POR EL PRIMER RESPIRO: ALIANZA PEDIATRA-GINECÓLOGO</b> DR. JOSÉ ALBERTO CASTILLO DR. ZIGOR CAMPOS GOENAGA			
10:45-11:45	PANEL DISCUSIÓN <b>SECRETARIA DE SALUD, MAS, GICC-OPS, CDLA, IMSS, ST JUDE</b> <b>GLOBAL PrOFILE Y RAPID DX: ARTICULACIÓN INTERINSTITUCIONAL PARA ACELERAR DIAGNÓSTICO Y TRATAMIENTO OPORTUNOS EN CÁNCER INFANTIL</b> DRA. SOAD FUENTES ALABI (ST. JUDE) DRA. PAOLA FRIEDICH (ST. JUDE)			
11:30-12:00	RECESO			
SALONES		<b>SALÓN OLMECA 1</b>	<b>SALÓN OLMECA 2</b>	<b>SALÓN OLMECA 3</b>
COORDINADORES		DRA. ROCÍO MENDIETA SILVA DRA. ANA MARÍA NIEMBRO ZÚÑIGA	DR. JOSÉ ALBERTO CASTILLO DRA. ELDA ALANIZ BAYOD	DR. ALEJANDRO BOLIO CERDÁN DRA. SILVIA URIEGA GONZÁLEZ PLATA
MÓDULOS		<b>NEFROLOGÍA</b>	<b>MISCELÁNEOS</b>	<b>NEUMOLOGÍA/ CARDIOLOGÍA</b>
	SIMPOSIO <b>EL RIÑÓN DEL RECIÉN NACIDO</b> COORDINA: DRA. MARA MEDEIROS DOMINGO DRA. NORMA GUERRA HERNÁNDEZ	12:00-12:30	<b>MIA 2.0: ACTUALIZACIONES DE LA GUÍA DE ASMA PARA MÉXICO</b> DRA. DESIRÉE E.S. LARENAS-LINNEMANN	<b>DISPLASIA BRONCOPULMONAR, NO SÓLO ES OXÍGENO</b> DR. CARLOS JUÁREZ ORTIZ
12:00-13:00	<b>EVALUACIÓN DE LA FUNCIÓN RENAL EN EL RECIÉN NACIDO</b> DRA. ANA CECILIA NAVARRO RAMÍREZ (INP)			
	<b>NEFROPROTECCIÓN EN ASFIXIA PERINATAL</b> DRA. LAURA ANGÉLICA DÍAZ ESCOBAR (HIMFG)	12:30-13:00	<b>DISFUNCIÓN VESICAL EN LA PRÁCTICA CLÍNICA DIARIA</b> DR. JUAN OSVALDO CUEVAS ALPUCHE	<b>EVALUACIÓN CARDIOVASCULAR EN EL NIÑO PREVIO A PARTICIPACIÓN DEPORTISTA</b> DR. JULIO ROBERTO ERDMENGER ORELLANA
	<b>TERAPIA DE REEMPLAZO RENAL EN EL RECIÉN NACIDO</b> DR. RAMIRO ALEJANDRO LUNA SÁNCHEZ	13:00-13:30	<b>TÓPICOS DE UROLOGÍA PEDIÁTRICA</b> DR. ROBERTO JESÚS AGUILAR ANZURES	<b>NO TODOS LOS RONQUIDOS SON IGUALES: MEDICINA DE PRECISIÓN EN ACCIÓN</b> DRA. VIOLETA MARTÍNEZ ALCANTARA
	SIMPOSIO <b>ACIDOSIS TUBULAR RENAL: LO QUE EL PEDIATRA DEBE DETECTAR A TIEMPO</b>	13:30-14:00	<b>DCC: TIPS PARA EL CORRECTO DIAGNÓSTICO POR ULTASONIDO</b> DRA. JANNETHE MORALES IBARRA	<b>EVALUACIÓN PULMONAR: GUÍA PRÁCTICA PARA EL PEDIATRA</b> DR. GABRIEL GUTIÉRREZ MORALES
13:00-13:30	<b>ACIDOSIS TUBULAR RENAL EN PEDIATRÍA: CLAVES PARA EL DIAGNÓSTICO OPORTUNO</b> DRA. LILIAN REYES MORALES			
13:30-14:00	<b>¿EXISTE UN SOBRE DIAGNÓSTICO EN LA EDAD PEDIÁTRICA ?</b> DRA. XIMENA CORTES NÚÑEZ			
14:00-14:30	<b>CLAUSURA</b>			

# TALLERES

MARTES  
21 DE JULIO



HORA	SALÓN OLMECA 1	SALÓN OLMECA 2	SALÓN OLMECA 3
COORDINADORES	DRA. HILDA GABRIELA LEON SUAZO DRA. SILVIA URIEGA GONZÁLEZ PLATA	DRA. BRENDA YOLANDA MORENO DENOGEAN	DR. OSCAR ALEJANDRO RUVALCABA ROJAS
16:00 A 20:15	<b>TAMIZ CARDIACO Y OFTALMOLÓGICO NEONATAL</b> PROFESOR TITULAR: DRA. ALICIA E. ROBLEDO GALVÁN DRA. SILVIA MOGUEL ANCHEITA	<b>GATROENTEROLOGÍA PEDIÁTRICA: ¿FUNCIONAL O PATOLÓGICO?</b> PROFESOR TITULAR: DRA. ERICKA MONTIJO BARRIOS DR. MIGUEL ÁNGEL VICHIDO LUNA DRA. JOSEFINA MONSERRAT CÁZARES MÉNDEZ	<b>SIMULACIÓN EN PEDIATRÍA: UN ESPACIO DE APRENDIZAJE INTERACTIVO</b> PROFESOR TITULAR: DRA. MARIANA LUNA ÁLVAREZ DRA. DIMELZA LISETT SUAREZ PÉREZ DRA. CLAUDIA MONTESINOS RAMÍREZ

MIÉRCOLES  
22 DE JULIO



HORA	SALÓN OLMECA 1	SALÓN OLMECA 2	SALÓN OLMECA 3
COORDINADORES	DR. FRANCISCO JAVIER OTERO MENDOZA	DRA. LETICIA MUNIVE BÁEZ	DRA. DORA SALAZAR HERRERA
16:00 A 20:15	<b>TOXICOLOGÍA CLÍNICA PARA EL PEDIATRA</b> PROFESOR TITULAR: DRA. DULCE BRISA GARCÍA GAENZA	<b>POCUS NEONATAL: VALORACIÓN CLÍNICA ASISTIDA POR ULTRASONIDO</b> PROFESOR TITULAR: DRA. ALEJANDRA SÁNCHEZ CRUZ	<b>ACTUALIZACIÓN EN NUTRICIÓN PEDIÁTRICA</b> PROFESOR TITULAR: DRA. JESSIE NALLELY ZURITA CRUZ L.N. ÉRIKA OCHOA ORTIZ L.N. VANESSA HERNÁNDEZ ROSILES

HORA	MIXTECA 1	MIXTECA 2
COORDINADORES	DR. RICARDO NAVA JÁCOME	DRA. HILDA GABRIELA LEÓN SUAZO
16:00 A 20:15	<b>DIÁLISIS PERITONEAL: EL 1, 2, 3 LO QUE EL PEDIATRA DEBE SABER</b> PROFESOR TITULAR: DRA. IRMA DEL MORAL ESPINOZA DRA. MÓNICA TÉLLEZ ENRIQUEZ	<b>MANEJO INICIAL DEL PACIENTE GRAN QUEMADO</b> PROFESOR TITULAR: DR ALBERTO EFRAIN JARILLO QUIJADA DRA. LIDIA ELIZABETH TEPEXPA UCDR DR. MIGUEL EDUARDO ÁLVAREZ CARO

# TALLERES

JUEVES  
23 DE JULIO



HORA	SALÓN OLMECA 1	SALÓN OLMECA 2	SALÓN OLMECA 3
COORDINADORES	DRA. ANA GABRIELA AYALA GERMAN	DRA. ALICIA MANDUJANO MANDUJANO	DR. ALBERTO URBINA GUTIÉRREZ
16:00 A 20:15	<b>ALIMENTACIÓN COMPLEMENTARIA: CÁLCULO DE REQUERIMIENTOS. MODULACIÓN DE MICROBIOTA Y DETECCIÓN DE DISRUPTORES</b> PROFESOR TITULAR: DRA. MONSERRAT DÍAZ ZAFE	<b>VITAMINAS Y MINERALES: ¿CUÁNDO SUPLEMENTAR?</b> PROFESOR TITULAR: DR. YAHIEL OSORIO ALAMILLO	<b>USO DE INSULINAS. DESPUÉS DE LA CETOACIDOSIS DIABÉTICA</b> PROFESOR TITULAR: DRA. BERENICE AGUIRRE GÓMEZ

HORA	MIXTECA 1	MIXTECA 2
COORDINADORES:	DR. JUAN PEDRO ESPINOSA ZACARÍAS	DRA. JESSIE NALLELY ZURITA CRUZ
16:00 A 20:15	<b>DIFICULTAD RESPIRATORIA EN EL NEONATO Y DISPOSITIVOS DE SOPORTE</b> PROFESOR TITULAR: DR. PEDRO IVÁN BARRERA MARTÍNEZ	<b>NUTRIBOOST. NUTRICIÓN DE LA MUJER QUE LACTA. CUIDANDO A LA QUE CUIDA</b> PROFESOR TITULAR: DRA. ANA LOURDES SALVADOR ADRIANO DRA. PERLA KARINA GARCÍA MAY DRA. NADIA GISELA RAMÍREZ VARGAS



# DANONE

## ONE PLANET. ONE HEALTH

**NUEVO**



Solución en gotas de  
**fácil administración**



***Bifidobacterium breve M-16V***<sup>®</sup>:  
1 x 10<sup>9</sup> UFC  
**Vitamina D3 (colecalfierol):**  
400 UI\*

**Equivalencia:** 10<sup>9</sup> UFC = Mil millones de UFC  
\*Unidades Internacionales

**Cada gota contiene:\*\***

0.20 x 10<sup>9</sup> UFC de *Bifidobacterium breve M-16V*<sup>®</sup>

80 UI de vitamina D3 (colecalfierol)

**1**



**Agita por 10 segundos**  
con el frasco hacia abajo

**2**



**Gira y destapa**

**3**



**Inclina y suministra**

### MODO DE EMPLEO\*\*

**Ingesta diaria**

5 gotas

**Duración estimada del frasco**

48 días

\*\*La información presentada es estimada y se calcula conforme al contenido total del frasco (12 ml). La duración por ingesta diaria se basa en las recomendaciones de uso establecidas en la etiqueta del producto. ESTE PRODUCTO NO ES UN MEDICAMENTO. EL CONSUMO DE ESTE PRODUCTO ES RESPONSABILIDAD DE QUIEN LO RECOMIENDA Y DE QUIEN LO USA. NO SE ADMINISTRE A MENORES DE 6 MESES.

Permiso de publicidad: 253300201A1293 Código de material: RN-IMP-V1-25-284

**MAYOLY**  
Taking your care to heart

# Más que un alimento: la leche como motor del desarrollo infantil



Instituto de  
Nutrición

La nutrición en etapas tempranas de la vida es un determinante clave del crecimiento y desarrollo. En este contexto, la leche destaca como un alimento de alta densidad nutrimental <sup>(1)</sup>, cuya relevancia se ha ampliado con el concepto de matriz láctea, entendida como la interacción entre sus componentes, lo que favorece su biodisponibilidad y efectos fisiológicos <sup>(2,3)</sup>.

## Crecimiento lineal

El crecimiento infantil presenta dos ventanas críticas: el primer año de vida y la pubertad, etapa en la que ocurre el estirón puberal. Durante la niñez (6-7 años) se alcanza cerca del 70% de la estatura adulta, seguido de un segundo pico de crecimiento en la adolescencia <sup>(4,5)</sup>.

Durante estas etapas, la evidencia muestra que el consumo de leche (~245 ml/d) se asocia con mayor crecimiento lineal (0.4 cm/año <sup>(6-8)</sup>). Este efecto se explica por su contenido de proteína de alta calidad y por su asociación con un aumento en los niveles del factor de crecimiento similar a la insulina tipo 1 (IGF-1), mediador clave en la elongación ósea y la síntesis tisular <sup>(6)</sup>. Además, la proteína láctea aporta todos los aminoácidos esenciales con alta digestibilidad, favoreciendo los procesos anabólicos necesarios para el crecimiento <sup>(1,3)</sup>.

Adicionalmente, su consumo dentro de patrones dietarios adecuados contribuye a mejorar la calidad global de la dieta, lo que potencia sus efectos sobre el crecimiento en etapas críticas del desarrollo.

## Salud ósea

La infancia y adolescencia son etapas determinantes para la acumulación de masa ósea, alcanzándose aproximadamente el 90% del pico antes de la edad adulta <sup>(9,10)</sup>. La leche apor-



Durante la niñez (6-7 años) se alcanza cerca del 70% de la estatura adulta

ta calcio, fósforo y vitamina D en una matriz que favorece su absorción <sup>(3)</sup>.

La evidencia de ensayos controlados muestra que el consumo de leche se asocia con un mayor contenido mineral óseo durante estas etapas <sup>(9)</sup>. Además, la lactosa favorece la absorción intestinal de calcio, mientras que las proteínas lácteas favorecen su incorporación al tejido óseo, optimizando la mineralización. Este efecto es particularmente relevante durante la pubertad, cuando ocurre la mayor velocidad de acumulación de masa ósea en paralelo al crecimiento lineal.

## Implicaciones actuales

En México, el consumo de leche disminuye durante la adolescencia <sup>(11)</sup>, coincidiendo con el estirón puberal y la máxima acumulación de masa ósea <sup>(9,10)</sup>.

Esta reducción puede contribuir a una menor ingesta de nutrientes clave para el crecimiento y el desarrollo.

Lo anterior refuerza la importancia de promover su consumo en estas etapas para optimizar el potencial de crecimiento y desarrollo esquelético.

## REFERENCIAS:

- 1) Kourkouta L, et al. Milk nutritional composition and its role in human health. *J Pharm Pharmacol*. 2021;9(1):8-13; 2) Comerford KB, Unger AL, Cifelli CJ, Feeney E, Rowe S, Weaver C, Brown K. Dairy food matrix and public health: proceedings of a symposium. *Crit Rev Food Sci Nutr*. 2025;65(30):7105-7118; 3) Turgeon SL, Brisson G. The dairy matrix: bioaccessibility, bioavailability and physiological effects. *J Dairy Sci*. 2020;103(7):6727-6736; 4) Chen J, Adhikari RK, Wu LS, et al. Early childhood height as determinant of adult stature. *BMC Public Health*. 2024;24:2046; 5) Pedersen DC, Meyle KD, Ångquist L, et al. Changes in height across the life course. *Am J Hum Biol*. 2020;32(4):e23378; 6) DeBoer MD, Agard HE, Scharf RJ. Milk intake, height and BMI in preschool children. *Arch Dis Child*. 2015;100(5):460-465; 7) de Beer H. Dairy products and physical stature: systematic review and meta-analysis. *Econ Hum Biol*. 2012;10(3):299-309; 8) Mohd Isa D, Krishnamoorthy R, Abdul Majid H. Cow's milk and child growth: systematic review and meta-analysis. *Nutrients*. 2023;15(5):1124; 9) de Lamas C, de Castro MI, Gil-Campos M, et al. Dairy consumption, height and bone mineral content in children: systematic review. *Adv Nutr*. 2019;10(Suppl 2):S88-S96; 10) Naseri A, Atighi F, Keshkar A, et al. Bone mineral accrual and peak bone mass development. *Health Sci Rep*. 2025;8(11):e7141; 11) Shamah-Levy T, Vielma-Orozco E, Heredia-Hernández O, et al. Encuesta Nacional de Salud y Nutrición 2018-2019: resultados nacionales. Cuernavaca: INSP; 2020.

PORTAFOLIO

# Rinitis

**ZyXem**<sup>®</sup>  
Levocetirizina

Alivio de los síntomas  
de la rinitis alérgica.<sup>4,5</sup>



**Aytugre NS**<sup>®</sup>  
Fluticasona Suspensión 50 mcg

Efecto antiinflamatorio local  
máximo y sostenido incluso  
vs. otros corticoides.<sup>6,7</sup>



**PilefhiD**<sup>®</sup>  
LORATADINA + BETAMETASONA

Coadyuvante en el  
tratamiento de los  
síntomas severos de  
la rinitis alérgica.<sup>8</sup>



**GOTINAL**  
Nafazolina

Descongestiona  
y permeabiliza.<sup>9</sup>



**GOTINAL**<sup>®</sup> MAR  
DEFENSE

50% de reducción  
en incidencia de  
Otitis Media Aguda.<sup>11</sup>



**GOTINAL** MAR  
S . O . F . T

Humidifica, descongestiona  
calma y alivia la mucosa  
nasal.<sup>10</sup>



Aytugre NS<sup>®</sup> Reg. No. Suspensión 158M2013 SSA IV; ZyXem<sup>®</sup> Reg. No. Solución 282M2016 SSA IV; ZyXem<sup>®</sup> Reg. No. Gotas 282M2016 SSA IV; ZyXem<sup>®</sup> Reg. No. Tableta 637M2003 SSA IV; PilefhiD<sup>®</sup> Reg. No. Tableta 101M2021 SSA IV; Gotinal<sup>®</sup> Reg. No. Solución 51657 SSA VI; Gotinal<sup>®</sup> Mar Defense Reg. No. 1687C2019 SSA; Gotinal<sup>®</sup> Mar Soft Reg. No. 1688C2019 SSA.

Aytugre NS<sup>®</sup>: No se use en menores de 2 años. <sup>6</sup> ZyXem<sup>®</sup> solución: No se use en menores de 6 meses. <sup>5</sup> ZyXem<sup>®</sup> tabletas: No se use en menores de 6 años. <sup>4</sup> PilefhiD<sup>®</sup>: No se use en menores de 12 años. <sup>8</sup> Gotinal<sup>®</sup>: No se use en menores de 6 años. <sup>9</sup> Gotinal<sup>®</sup> Mar Soft: No se use en menores de 3 años. <sup>11</sup> Gotinal<sup>®</sup> Mar Defense: No se use en menores de 3 meses.<sup>11</sup>

Referencias: 1. Scadding GK, Smith PK, Blaiss M, et al. Allergic rhinitis in childhood and the new EUFOREA algorithm. *Frontiers in Allergy*. 2021;3:1. 2. Canonica GW, Compalati E. Minimal persistent inflammation in allergic rhinitis: implications for current treatment strategies. *Clin Exp Immunol* 2009;158(3):260-71. 3. Mariño-Sánchez FS, Valls-Mateus M, Ruiz-Echevarría K, et al. Nasal obstructive disorders induce medical treatment failure in paediatric persistent allergic rhinitis (The NODPAR Study). *Pediatr Allergy Immunol*. 2017;28(2):176-184. 4. Información para prescribir amplia ZyXem<sup>®</sup> tableta. 5. Información para prescribir amplia ZyXem<sup>®</sup> solución. 6. Información para prescribir Aytugre NS<sup>®</sup>. 7. Kariyawasam H. H., Scadding G. K. Seasonal allergic rhinitis: fluticasone propionate and fluticasone furoate therapy evaluated. *J Asthma Allergy* 2010; 3: 19-28. 8. Información para prescribir PilefhiD<sup>®</sup>. 9. Información para prescribir Gotinal<sup>®</sup>. 10. Marbete Gotinal<sup>®</sup> Mar Soft. 11. Marbete Gotinal<sup>®</sup> Mar Defense.



Material dirigido al Profesional de la Salud

No. de Aviso (Medicamentos): 2301022002C00146

No. de Aviso (Dispositivos Médicos): 2301022002C00147

